



SILVRETTA
THERME ISCHGL

Tarife & Öffnungszeiten

WINTERSAISON 2025/2026

- TICKETPREISE FÜR BADEWELT, SAUNA & KOMBI
- ÖFFNUNGSZEITEN WINTER 25/26 SOWIE ÖFFNUNGSZEITEN IN DER ZWISCHEN-, SOMMER- UND HERBSTSAISON 2026
- TARIFE FÜR EISLAUFEN
- FITNESSABOS
- VIP-SPECIALS
- SPA-ANGEBOTE





SILVRETTA
THERME ISCHGL



-20%
BEI SKIPASS
AB 4 TAGEN

VIP-Special in Saisonzeiten

Start und Firt

-20 % Rabatt

ab einem 4 Tagesskipass in den Saisonzeiten
START und FIRN

-20 % Rabatt direkt an der Thermenkassa
auf alle Thermen-, Sauna- und Kombitarife

Aktion gilt nur in der Saisonzeit „START“ und
„FIRN“ in Verbindung mit einem bei den
Ticketverkaufsstellen in Ischgl/Samnaun
oder im Ischgl/Samnaun-Webshop
gekauften Skipass mit einer Gültigkeitsdauer
ab 4 Tage.

Gültig ausschließlich im ausgewiesenen Zeitraum;
eine Nutzung außerhalb des jeweiligen Aktions-
zeitraum ist nicht möglich.

SAISONZEITEN START & FIRN:

→ **START:** Do, 27.11. bis Fr, 19.12.2025

→ **FIRN:** Sa, 11.04. bis So, 03.05.2026

	Normaltarif	ermäßigter Tarif
	Kassa	VIP-Special -20 %
Therme (Badewelt)		
Erwachsene (ab 15 Jahren)		
1,5 Stunden*	20,80	16,60
4 Stunden*	36,40	29,10
1 Tag	57,20	45,80
Kinder (unter 15 Jahren, unter 3 Jahren frei)		
1,5 Stunden*	12,50	10,00
4 Stunden*	21,80	17,40
1 Tag	34,30	27,40
Sauna (ab 15 Jahren)		
4 Stunden*	46,80	37,40
1 Tag	67,60	54,10
Therme + Sauna (ab 15 Jahren)		
4 Stunden*	57,20	45,80
1 Tag	79,00	63,20

***Nachzahltarif:** für Erwachsene und Kinder 5,- pro angefangener
½ Stunde, maximal bis zum Normaltarif der Tageskarte







SILVRETTA
THERME ISCHGL

Tarife Winter 2025/2026

27.11.2025 BIS INKL. 03.05.2026

Frühbuchertarife bei Buchungen im Webshop:

-10 % Rabatt	-20 % Rabatt
bei Buchungen 5 bis 29 Tage vor dem Besuch	bei Buchungen 30 Tage oder mehr im Voraus

		Kassa	Webshop		
			Normaltarif	Early Bird Ticket	
			aktueller Tag bis 4 Tage vor Eintritt	-10 % Rabatt 5 bis 29 Tage vor Eintritt	-20 % Rabatt bis 30 Tage vor Eintritt
 Therme (Badewelt)					
Erwachsene (ab 15 Jahren)					
1,5 Stunden*		20,80			
4 Stunden*		36,40			
1 Tag		57,20	57,20	51,50	45,80
Vormittag*	10:00 bis 14:00 Uhr		32,50	29,30	26,00
Nachmittag*	14:00 bis 18:00 Uhr		34,30	30,90	27,40
Abend	18:00 bis 23:00 Uhr		44,20	39,80	35,40
Kinder (unter 15 Jahren, unter 3 Jahren frei)					
1,5 Stunden*		12,50			
4 Stunden*		21,80			
1 Tag		34,30	34,30	30,90	27,40
Vormittag*	10:00 bis 14:00 Uhr		19,50	17,60	15,60
Nachmittag*	14:00 bis 18:00 Uhr		20,60	18,50	16,50
Abend	18:00 bis 23:00 Uhr		27,00	24,30	21,60
 Sauna (ab 15 Jahren)					
4 Stunden*		46,80			
1 Tag		67,60	67,60	60,80	54,10
Vormittag*	10:00 bis 14:00 Uhr		41,60	37,40	33,30
Nachmittag*	14:00 bis 18:00 Uhr		44,70	40,20	35,80
Abend	18:00 bis 23:00 Uhr		56,70	51,00	45,40
  Therme + Sauna (ab 15 Jahren)					
4 Stunden*		57,20			
1 Tag		79,00	79,00	71,10	63,20
Vormittag*	10:00 bis 14:00 Uhr		51,50	46,40	41,20
Nachmittag*	14:00 bis 18:00 Uhr		53,00	47,70	42,40
Abend	18:00 bis 23:00 Uhr		67,10	60,40	53,70

***Nachzahltarif:** für Erwachsene und Kinder 5,- pro angefangener ½ Stunde, maximal bis zum Normaltarif der Tageskarte.

Ermäßigungen:

Amtlicher Lichtbildausweis zwingend erforderlich

- Kinder: → unter 3 Jahren in Begleitung eines Elternteils frei
→ unter 15 Jahren gilt der Kindertarif
- Invalide: Personen mit einem dokumentierten Invaliditätsgrad von 70 % oder mehr erhalten den Kindertarif (Badewelt) bzw. rund 40 % Nachlass für Sauna- und Kombi-Tickets.

Leihgebühren Frotteewaren / Stück:

- Handtuch 4,-
Badetuch 6,-
Bademantel 8,-
Spa-Tasche 22,-
mit Bademantel, Badeschuhen, Handtuch,
Badetuch sowie Shampoo und Bodylotion vom
Galtürer Enzian



Familientarife

Winter 2025/2026

27.11.2025 BIS INKL. 03.05.2026
Frühbuchertarife bei Buchungen im Webshop:

-10 % Rabatt	-20 % Rabatt
bei Buchungen 5 bis 29 Tage vor dem Besuch	bei Buchungen 30 Tage oder mehr im Voraus

		Kassa	Webshop		
			Normaltarif	Early Bird Ticket	
			aktueller Tag bis 4 Tage vor Eintritt	-10 % Rabatt 5 bis 29 Tage vor Eintritt	-20 % Rabatt bis 30 Tage vor Eintritt
 Therme (Badewelt)					
2 Erwachsene + 1 Kind					
4 Stunden*		83,70			
1 Tag		131,60	131,60	118,40	105,30
Vormittag*	10:00 bis 14:00 Uhr		74,80	67,30	59,80
Nachmittag*	14:00 bis 18:00 Uhr		78,90	71,00	63,10
Abend	18:00 bis 23:00 Uhr		101,90	91,70	81,50
2 Erwachsene + 2 Kinder					
4 Stunden*		94,60			
1 Tag		148,70	148,70	133,80	119,00
Vormittag*	10:00 bis 14:00 Uhr		84,50	76,10	67,60
Nachmittag*	14:00 bis 18:00 Uhr		89,20	80,30	71,40
Abend	18:00 bis 23:00 Uhr		115,40	103,90	92,30
2 Erwachsene + 3 Kinder					
4 Stunden*		105,50			
1 Tag		165,80	165,80	149,20	132,70
Vormittag*	10:00 bis 14:00 Uhr		94,30	84,90	75,40
Nachmittag*	14:00 bis 18:00 Uhr		99,50	89,60	79,70
Abend	18:00 bis 23:00 Uhr		128,90	116,10	103,10
2 Erwachsene + 4 Kinder					
4 Stunden*		116,40			
1 Tag		182,90	182,90	164,60	146,40
Vormittag*	10:00 bis 14:00 Uhr		104,00	93,60	83,20
Nachmittag*	14:00 bis 18:00 Uhr		109,80	98,90	88,00
Abend	18:00 bis 23:00 Uhr		142,40	128,30	113,90

***Nachzahltarif:** für Erwachsene und Kinder 5,- pro angefangener ½ Stunde, maximal bis zum Normaltarif der Tageskarte.

Ermäßigungen:
Amtlicher Lichtbildausweis zwingend erforderlich

Kinder: → unter 3 Jahren in Begleitung eines Elternteils frei
 → unter 15 Jahren gilt der Kindertarif

Invalide: Personen mit einem dokumentierten Invaliditätsgrad von 70 % oder mehr erhalten den Kindertarif (Badewelt) bzw. rund 40 % Nachlass für Sauna- und Kombi-Tickets.

Leihgebühren Frotteewaren / Stück:

Handtuch 4,-
 Badetuch 6,-
 Bademantel 8,-
 Spa-Tasche 22,-
 mit Bademantel, Badeschuhen, Handtuch,
 Badetuch sowie Shampoo und Bodylotion vom
 Galtürer Enzian



SILVRETTA
THERME ISCHGL



Tarife Eislaufen Winter 2025/2026

Kassa & Webshop		
Eislaufen	Erwachsene	Kinder
Tageskarte	9,40	5,60
10er Block	84,60	50,40
Schlittschuhe		
Leihgebühr		6,20
Schleifen		6,20
Eisstockschießen	31,20 / Stunde / Bahn	
max. 10 Personen pro Bahn		



SILVRETTA
THERME ISCHGL

Öffnungszeiten Wintersaison, Zwischen-, Sommer- und Herbstsaison

Winter 2025/2026

27.11.2025 BIS INKLUSIVE 03.05.2026

Therme/Sauna 10:00 – 23:00 Uhr

Panoramapool (Ebene 4) 12:00 – 21:00 Uhr (ab Februar)

Eislaufplatz 10:00 – 21:00 Uhr

Spa/Wellness 11:00 – 20:00 Uhr

Physiotherapie nach Vereinbarung mit Reto Cotrotzo

Poolbar 10:30 – 22:30 Uhr

Thermenbuffet ab 19.12.2025 bis 06.04.2026
von 10:00 bis 22:45 Uhr
(warme Küche: 11:30 – 22:00 Uhr)

Grill-Lounge 10:00 – 22:45 Uhr
(warme Küche: 11:30 – 22:00 Uhr)

Trattoria 09:30 – 23:00 Uhr
(warme Küche: 11:30 – 22:30 Uhr)

Sommer und Herbst 2026

27.06. BIS INKLUSIVE 25.11.2026

Therme/Sauna 10:00 – 22:00 Uhr

Sauna-Ebenen E2 und E5 nach Bedarf

Spa/Wellness 14:00 – 20:00 Uhr

Physiotherapie nach Vereinbarung mit Reto Cotrotzo

Poolbar 10:00 – 21:45 Uhr

Grill-Lounge 10:00 – 21:45 Uhr
(warme Küche: 11:00 – 21:30 Uhr)

Trattoria 09:30 – 22:30 Uhr
warme Küche: 11:30 – 14:00 Uhr und
von 17:30 – 22:00 Uhr)

Thermenbuffet geschlossen

MONDSCHN-SPECIAL

Dieses findet immer an einem Freitag oder Samstag
statt (bis 01:00 Uhr geöffnet).

Fitness

DURCHGEHEND GEÖFFNET

Zu den ausgewiesenen Öffnungszeiten der Silvretta Therme erfolgt der Zugang zum Fitnessstudio über den Haupteingang. Außerhalb dieser Zeiten – auch in der Zwischensaison – haben Abokunden täglich von 05:00 bis 01:00 Uhr Zugang über den Sondereingang am Brandweg (zwischen den Gebäuden).

Auch in der Zwischensaison können neue Abos nach Anmeldung unter 05444 606 446 abgeschlossen werden.

Zwischensaison 2026

14.05. BIS INKLUSIVE 26.06.2026

Trattoria 11:00 – 22:00 Uhr (Mi bis So)
(warme Küche: 11:30 – 14:00 Uhr
und von 17:30 bis – 21:30 Uhr;
Snacks von 14:00 – 17:30 Uhr)
Montag & Dienstag Ruhetag
Arbeitermenü gegen Anmeldung bis
zum Vortag erhältlich.

Kantine ab Montag, 22.06.2026,
durchgehend geöffnet



SILVRETTA
THERME ISCHGL

Weitere Angebote



Urlaubstag Deluxe

115,00

- Tageskarte Kombi (Therme & Sauna)
- Leih-Badetasche mit Bademantel & Badetüchern, Badelatschen und *Galtürer Enzian*-Pflegeprodukte
- reservierte Liege im VIP-Ruheraum Fimba
- Gastrogutschein in der Höhe von 15,00 EUR am Besuchstag
- hausgemachte Pralinen
- 15% Rabatt auf Wellssystem- oder Cryo-Einzelbehandlung



1 Tag Private Spa

480,00

Der Tarif beinhaltet die ganztägige Nutzung des Private Spas, zwei Kombi-Tageskarten sowie eine Cryo- oder Wellssystem-Behandlung pro Person.

Das Spa bietet eigene Sauna, Dampfbad und die Möglichkeit, Speisen aus der Grill-Lounge direkt serviert zu bekommen.

Der Preis beträgt 480,00 für zwei Personen. Bis zu zwei weitere Personen genießen den Aufenthalt für je 79,00 – Maximalbelegung: 4 Personen.

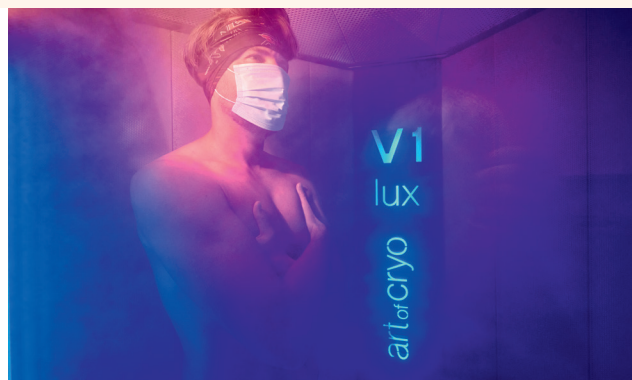
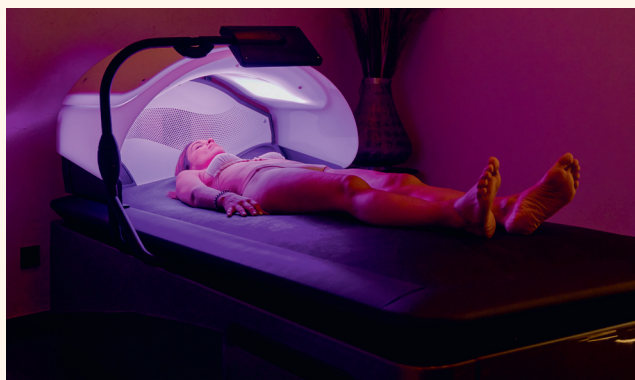

Wellssystem oder Cryo

- Einzelbehandlung (20 min): 19,90
- 11er-Block: 199,00

Warme Wasserstrahlen massieren in bogenförmigen Bewegungen die Liegefläche von unten – Verspannungen lösen sich dabei besonders angenehm.

Drei Minuten bei bis zu 85 Grad minus – klingt verlockend? Die Kälte stimuliert den Körper, löst gezielte Reaktionen aus und schafft Raum für klare Gedanken – „back to me“.



SILVRETTA
THERME ISCHGL



Tarife Fitness

Tagesticket (Quicktraining) 28,00

Neu: Im Fitnessstudio der Silvretta Therme gibt es jetzt auch das sogenannte Quicktraining – eine einzelne Trainingseinheit ohne langfristige Bindung. Perfekt zum Schnuppern oder als Ergänzung zum Besuch in der Therme oder der Sauna.

Trainingspass: 4 in 5 95,00

Vier Trainings innerhalb von fünf aufeinanderfolgenden Tagen: Ideal für einen kraftvollen Einstieg ins Training

Fitness-Abo: Zugang zu milon- & Technogym-Geräten, FIVE-Stretchinganlage, Skillcourt und Sensopro

Onboarding inkl. SECA-Körperanalyse 35,00
einmalig

1 Monat 75,00

3 Monate (+ 1x extra SECA-Körperanalyse) 210,00

6 Monate (+ 2x extra SECA-Körperanalyse) 383,00

12 Monate (+ 3x extra SECA-Körperanalyse) 720,00

Zusatzleistung

ergänzende Körperanalyse (SECA) 19,90



SILVRETTA
THERME ISCHGL



Kontakt

therme@silvretta.at
+43 5444 606 400



AGBs



Webshop