



Tarife Sommer/Herbst 2026



→ von 27. Juni bis inkl. 25. November 2026



→ Trattoria, Kantine und Fitnessstudio bereits ab 4. Mai geöffnet



Tarife Sommer/Herbst 2026

27. JUNI BIS INKL. 25. NOVEMBER DURCHGEHEND GEÖFFNET

Kassa	Webshop		
	Normaltarif	Early Bird-Tarife	
			
	aktueller Tag bis 4 Tage vor Eintritt	bei Buchung 5-29 Tage vor Eintritt	bei Buchung ab 30 Tage vor Eintritt

 Therme (Badewelt)				
Erwachsene				
1,5 Stunden*	15,60			
4 Stunden*	25,50	25,50	23,00	20,40
1 Tag	40,00	40,00	36,00	32,00
Kinder				
1,5 Stunden*	8,80			
4 Stunden*	15,30	15,30	13,80	12,20
1 Tag	24,00	24,00	21,60	19,20
 Sauna (ab 15 Jahren)				
4 Stunden*	32,80	32,80	29,50	26,20
1 Tag	47,30	47,30	42,60	37,80
 Therme + Sauna (ab 15 Jahren)				
4 Stunden*	40,00	40,00	36,00	32,00
1 Tag	55,30	55,30	49,80	44,20

*Nachzahltarif: für Erwachsene und Kinder 5,- pro angefangener ½ Stunde bis zum Tageskartentarif

Erwachsene: ab 15 Jahren | **Kinder:** unter 15 Jahren, unter 3 Jahren frei

Familiertarife

Bei zwei vollzahlenden Erwachsenen: Kinderpreise um 50% reduziert

Gültig für 2 Erwachsene + bis zu 4 Kinder
Frühbuchervorteile im Webshop ebenso gültig



Leihgebühren Frotteewaren / Stück:

- Handtuch 4,-
 - Badetuch 6,-
 - Bademantel 8,-
 - Spa-Tasche 22,-
- mit Bademantel, Badeschuhen, Handtuch, Badetuch sowie Shampoo und Bodylwash vom Galtürer Enzian.

Ermäßigungen:

Amtlicher Lichtbildausweis zwingend erforderlich

- Kinder: → unter 3 Jahren in Begleitung eines Elternteils frei
→ unter 15 Jahren gilt der Kindertarif
- Invalide: Personen mit einem dokumentierten Invaliditätsgrad von 70 % oder mehr erhalten den Kindertarif (Badewelt) bzw. rund 40 % Nachlass für Sauna- und Kombi-Tickets.



Öffnungszeiten Sommer & Herbst 2026

Zwischensaison 2026

4. MAI BIS INKLUSIVE 26. JUNI

- Trattoria** Mittwoch bis Sonntag 11:30 – 21:00 Uhr
(warme Küche: 11:30 – 20:30 Uhr)
Montag und Dienstag Ruhetag
- Kantine** Montag bis Freitag 11:00 – 13:30 Uhr
(ab 27. Juni täglich geöffnet)
- Physiotherapie** nach Vereinbarung mit Physiotherapeut Reto Cotrotzo

Fitness

FÜR ABOKUNDEN DURCHGEHEND GEÖFFNET!

Zugang für Abonnenten: 05:00 – 01:00 Uhr über Sondereingang Brandweg (zwischen den Gebäuden). Während der regulären Öffnungszeiten im Sommer/Herbst Zugang über den Haupteingang der Silvretta Therme.

Auch während der Zwischensaison können neue Abonnements abgeschlossen werden – eine telefonische Anmeldung unter +43 5444 606 446 genügt. Alle verfügbaren Abo-Optionen sind unter „Tarife Fitness“ aufgelistet.

Sieghart „Sigi“ Lenz, MSc., erweitert das Angebot mit Kursen wie EMS und Pilates. Sein Konzept „Fit mit Kompetenz“ vereint medizinisches Know-how, moderne Trainingslehre und persönliche Betreuung.

Sommer & Herbst 2026

TAGESÖFFNUNGSZEITEN

27. JUNI BIS INKLUSIVE 25. NOVEMBER

Therme/Sauna 10:00 – 22:00 Uhr
Sauna-Ebenen E2 und E5 nach Bedarf

Spa/Wellness 14:00 – 20:00 Uhr

Physiotherapie nach Vereinbarung mit Physiotherapeut Reto Cotrotzo

Fitness 10:00 – 22:00 Uhr;
Zugang für Abokunden: 05:00 – 01:00 Uhr über Sondereingang Brandweg

Poolbar 10:00 – 21:45 Uhr

Grill-Lounge 10:00 – 21:45 Uhr
(warme Küche: 11:00 – 21:30 Uhr)

Trattoria 09:30 – 22:30 Uhr
(warme Küche: 11:30 – 14:00 Uhr und von 17:00 – 22:00 Uhr)

Thermenbuffet geschlossen

MONDSCHHEIN-SPECIAL

Das Special findet im Sommer und Herbst jeweils einmal im Monat an einem Freitag oder Samstag rund um den Vollmond statt – Beginn ist um 17:00 Uhr, die Therme ist an diesen Tagen jeweils bis 00:00 Uhr geöffnet.



Weitere Angebote



Urlaubstag Deluxe

105,00

- Tageskarte Kombi (Therme & Sauna)
- Leih-Badetasche mit Bademantel & Badetüchern, Badeschuhe und *Galtürer Enzian*-Pflegetechnik
- reservierte Liege im VIP-Ruheraum Fimba
- hausgemachte Pralinen
- inklusive einer Wellssystem- oder Cryo-Einzelbehandlung



1 Tag Private Spa

480,00 für 2 Personen

Der Tarif beinhaltet die ganztägige Nutzung des Private Spas, zwei Kombi-Tageskarten sowie zwei Cryo- oder Wellssystem-Behandlungen.

Das Spa bietet eigene Sauna, Dampfbad und die Möglichkeit, Speisen aus der Grill-Lounge direkt serviert zu bekommen.

Der Preis beträgt 480,00 für zwei Personen. Bis zu zwei weitere Personen genießen den Aufenthalt für je 55,30. Maximalbelegung: 4 Personen.

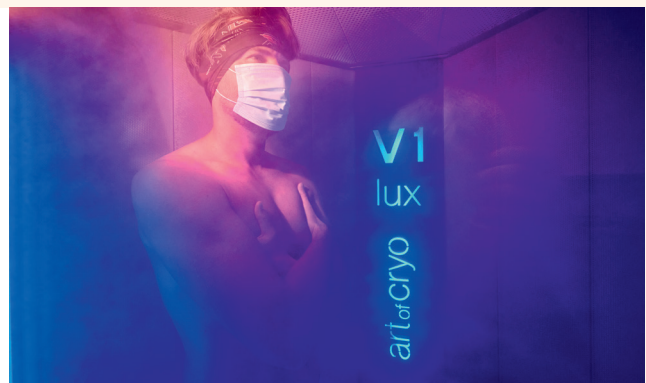
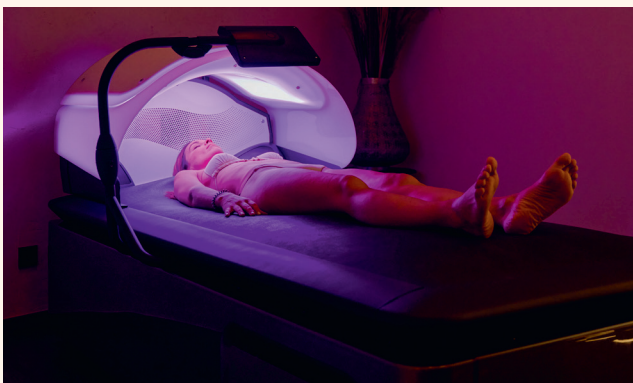

Wellssystem oder Cryo

- Einzelbehandlung (20 min): 19,90
- 11er-Block: 199,00 (kombinierbar)

Warme Wasserstrahlen massieren in bogenförmigen Bewegungen die Liegefläche von unten – Verspannungen lösen sich dabei besonders angenehm.

Drei Minuten bei bis zu 85 Grad minus – klingt verlockend? Die Kälte stimuliert den Körper, löst gezielte Reaktionen aus und schafft Raum für klare Gedanken – „back to me“.



Tarife Fitness

Tagesticket (Quicktraining) 28,00

Im Fitnessstudio der Silvretta Therme gibt es jetzt auch das sogenannte Quicktraining – eine einzelne Trainingseinheit ohne langfristige Bindung. Perfekt zum Schnuppern oder als Ergänzung zum Besuch in der Therme oder der Sauna.

Trainingspass: 4 in 5 95,00

Vier Trainings innerhalb von fünf aufeinanderfolgenden Tagen: Ideal für einen kraftvollen Einstieg ins Training.

Fitness-Abo: Zugang zu milon- & Technogym-Geräten, FIVE-Stretchinganlage, Skillcourt und Sensopro	
Onboarding inkl. SECA-Körperanalyse	35,00 einmalig
1 Monat	75,00
3 Monate (+ 1x extra SECA-Körperanalyse)	210,00
6 Monate (+ 2x extra SECA-Körperanalyse)	383,00
12 Monate (+ 3x extra SECA-Körperanalyse)	720,00
Zusatzleistung	
ergänzende Körperanalyse (SECA)	19,90



SILVRETTA
THERME ISCHGL



Kontakt

therme@silvretta.at
+43 5444 606 400



AGBs



zum
Webshop